TYYPPIPOIKKILEIKKAUS
Jokihuhdantie
PL 300

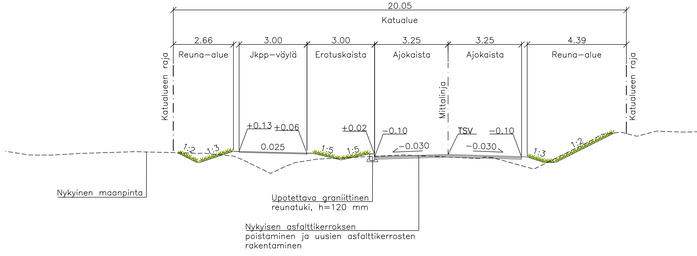

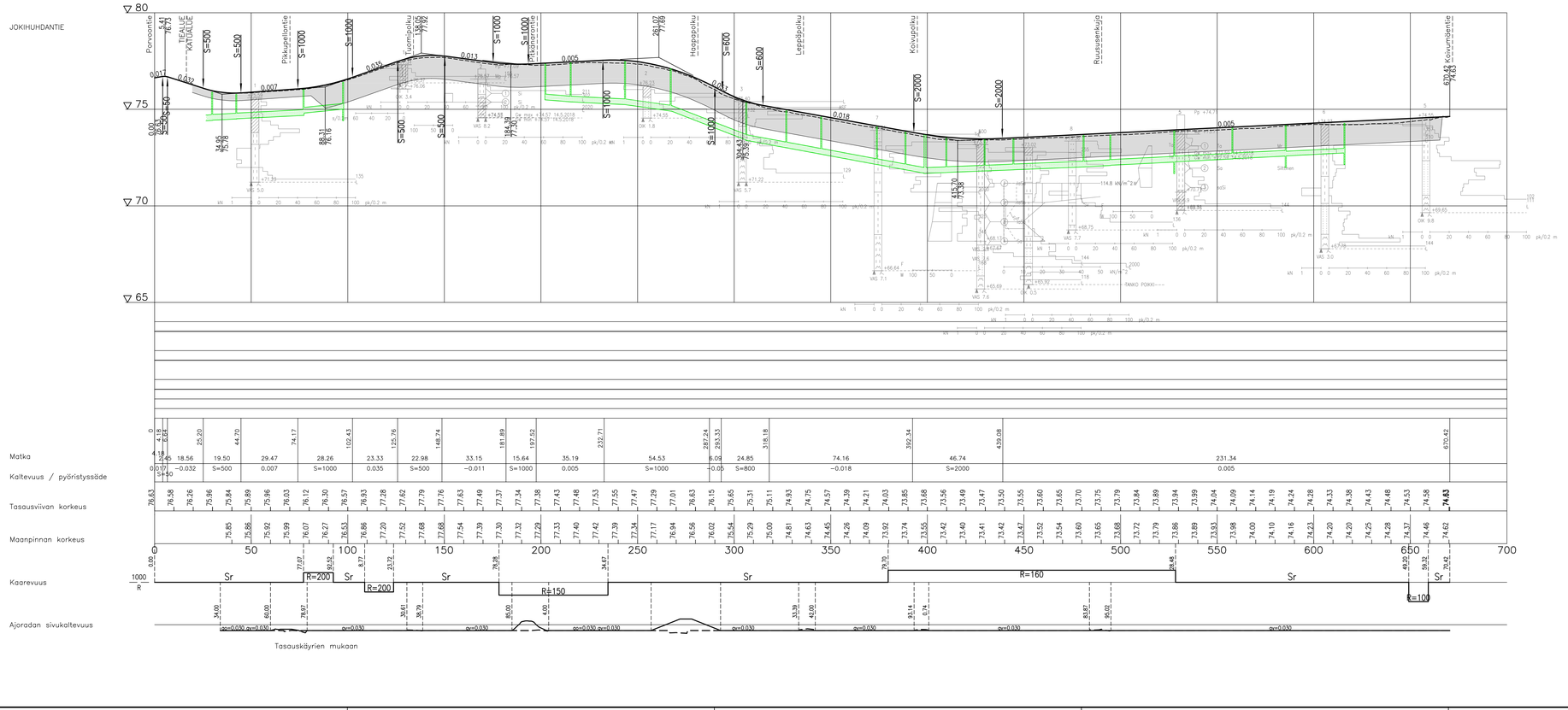

Koordinaattijärjestelmä	ETRS-GK25
Korkeusjärjestelmä	N2000

Tunn.	Lukum.	Muutos	Nimim.	Päiväys

Rakennuskohteen nimi ja osoite
Mäntsälän kunta
Jokihuhdantie
välillä Porvoontie - Koivumäentie
Katusuunnitelma

RAMBOLL
Ramboll
Niemenkatu 73
15140 LAHTI
puh. 020 755 611
www.ramboll.fi

Piirustuksen sisältö
Pituusleikkaus
Tyyppipoikkileikkaus
Jokihuhdantie

Mittakaava
1:1000/1:100
1:100

Suunn.ala	Työnro	Tiedosto
TKA	1510041430	

Piirustuenro	Muutos
211	

hyv.	pyr.	suunn.	pvm
I. Taipale	HEIR	M. Heikkinen/K. Kärkkäinen	31.12.2020

W:\1366\Mäntsälä\1510041430_Rauhamäki_Jokihuhdantie_RS\04_TULOSTUS\1510041430_211_Pituusleikkaus_Jokihuhdantie_KS.dwg