

JULKISIVU LÄNTEEN

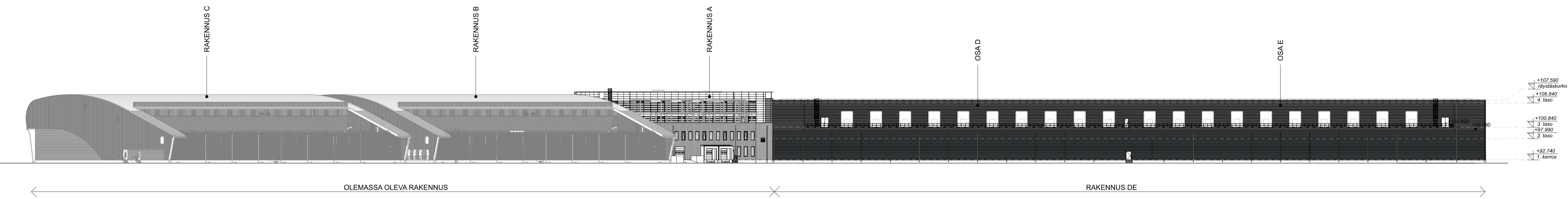

JULKISIVU POHJOISEEN

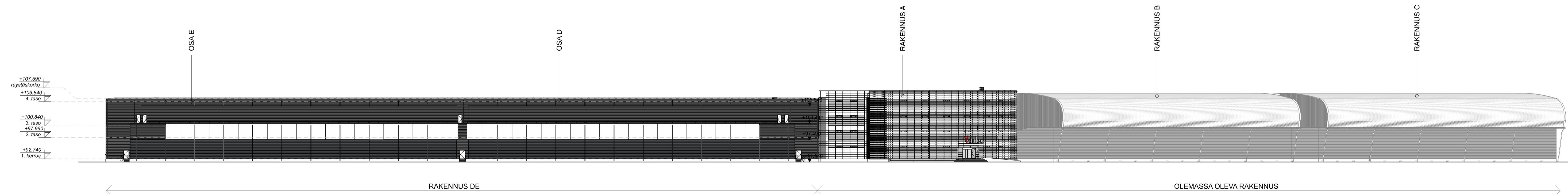

JULKISIVU ETELÄÄN



ETRS-GK25-tasokoordinaatio / N2000-korkeusjärjestelmä

Rev.	Rev. Date	Rev. By	Issued To	Description
001	06/09/2024	JMD	DOC	04 - Submittal for Stage Approval

Approved By: J. van den Biggelaar	Project Manager: A. Gusev	Design Manager: L. Boon	BIM Coordinator: K. Machnoor
--------------------------------------	------------------------------	----------------------------	---------------------------------

Client: Global DC Oy	Location: Mäntsälä Finland
Project Name: Buildings D & E	
Subject: Architectural Site Elevation 1	Subject: Arkkitehtur

Taskinging Nederland B.V. a company of	Jorkeentopplein 52 6534 AB, Nijmegen The Netherlands Trade Register Number: 55515154 +31 68 348 70 00 T info@nrvh.com M www.zuylen.nl	Project Stage: J. Moró	Purpose of Issue: A1+ (204/1051)	Issue Date: 06/09/2024
		Document Number: MANDE-RHD-ZZ-ZZ-DR-PE-0106		Scale: 1:500
				Revision: P01

Kuusiokortissa / Aikä	Kortin / Ilos	Tuotteen / Rno	Vieromäärän merkintä
407	3	286	-
*Pöytäkirja / Rakennusnumero			Rakennusluvasta
Rakennuskohteen nimi	Pikustus	Julkaisu no	
Uudisrakennus	Pääpiirustus		
Rakennusohje			
Datacenter Moreeninkatu 6, 04620 Mäntsälä		Mittakaava	
Julkisivu länteen, pohjoiseen ja etelään - rakennus DE ja vanha osa		1:500	
Suunnittelijan yhteystiedot: Yritys, Osoite ja Puhelinnumero		Suunnittelija	Pikustuksen tunnus
KÄPPI OY ark		025	
arkkitehtitoimisto		Vastuullinen suunnittelija: Nimi, Tunnus, Aikakaus ja Pääty	
Puhelin: +358 40 514 7882 Faksi: +358 40 514 7883 Kävisarkk@kappi.fi		Heikki Käppi, arkkitehti SAFA	
		Kouvola 17.10.2024	