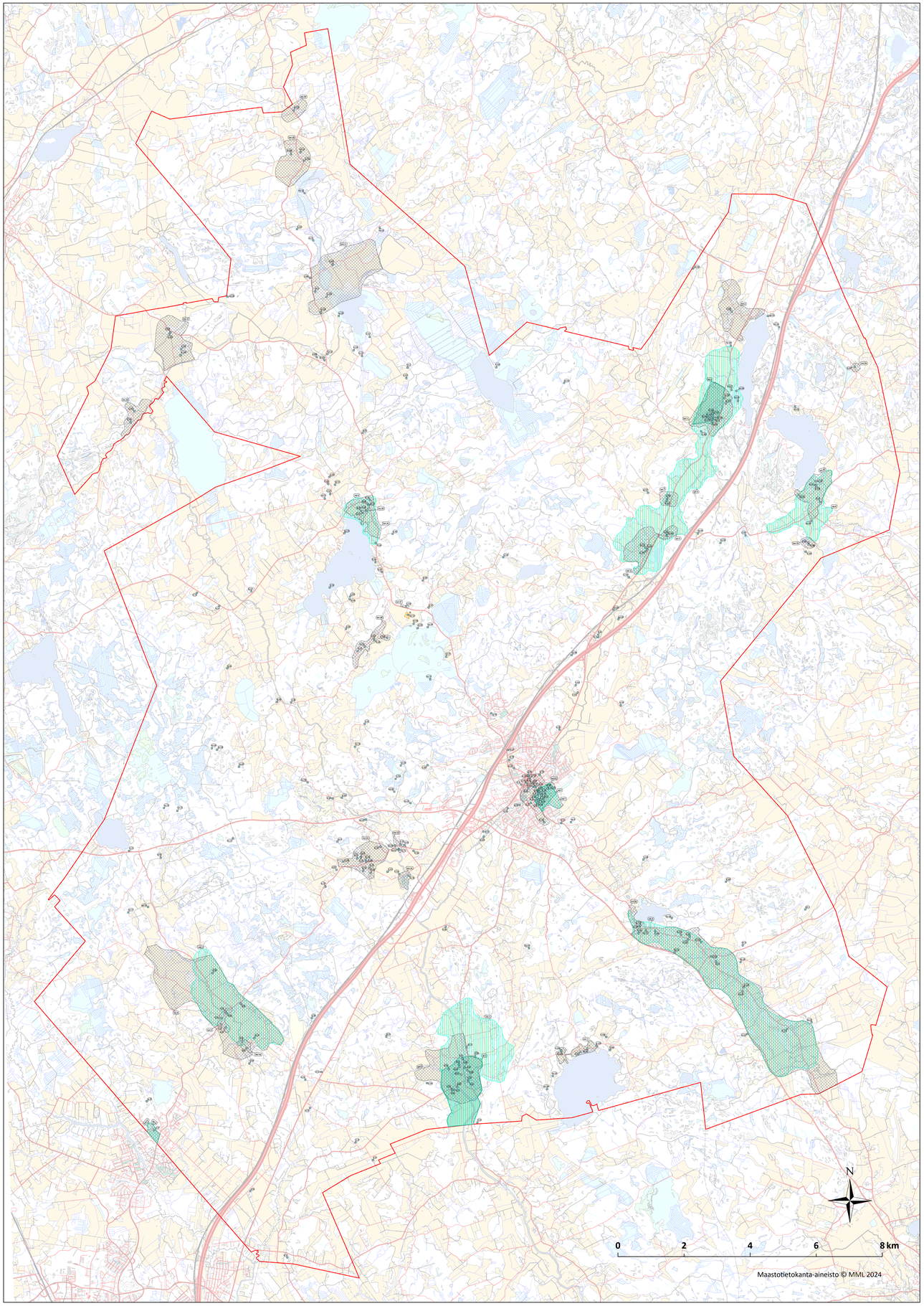

MÄNTSÄLÄN STRATEGINEN YLEISKAAVA 2050

Kulttuuriympäristö, strategisen yleiskaavakartan liitekartta 2

Yleiskaavamerkinnät ja -määräykset

Valtakunnallisesti arvokas kulttuuriympäristö

Valtakunnallisesti arvokkaiden rakennettujen kulttuuriympäristöjen yksityiskohtaisemmassa suunnittelussa on varmistettava taajama- tai kyläkuvallisesti arvojen ja rakennuskannan säilyminen, ja sovitettava maataloustuotannon tarpeet siten, ettei kulttuuriympäristöjen arvoja heikennetä. Tarkemmassa suunnittelussa ja rakentamisen ohjauksessa tulee laatia ja ottaa huomioon ajantasaiset maiseman ja rakennetun kulttuuriympäristön inventoinnit. Suojeltuja rakennuksia ei saa purkaa (Alueidenkäyttölaki 127.1 §), eikä niiden ulkoasua muuttaa siten, että niiden kulttuurihistoriallisesti arvokas tai miljöön kannalta merkittävä luonne turmeltuu. Kulttuuriympäristöä kehitettäessä on sen arvot otettava huomioon ja sovitettava yhteen yleiskaavassa osoitetun käyttötarkoituksen mukaisen maankäytön kanssa. Alueelle sijoittuvissa hankeissa tulee kuulla museoviranomaisia. Kohdenumerointi viittaa kaavaselostuksen ja -kartan kohdeluetteloon.

Valtakunnallisesti arvokkaat kulttuuriympäristöt

vk-1 Frugårdin kartano ja viljelymaisema
vk-2 Mäntsälän kirkonmäki
vk-3 Saaren kartano

Valtakunnallisesti merkittävä arkeologinen kohde Sälinkää (Sellinge) 101220

Alueen osa, jolla sijaitsee muinaismuistolain (295/1963) rauhoittama kiinteä muinaisjäännös Sälinkää (Sellinge) 1000022084. Alueen kaivaminen, peittäminen, muuttaminen, vahingoittaminen ja muu siihen kajoaminen on muinaismuistolain nojalla kielletty. Aluetta koskevista toimenpiteistä ja suunnitelmista on pyydettävä alueellisen vastuumuseon lausunto.

Maakunnallisesti arvokas kulttuuriympäristö

Maakunnallisesti arvokkaiden rakennettujen kulttuuriympäristöjen yksityiskohtaisemmassa suunnittelussa on varmistettava taajama- tai kyläkuvallisesti arvojen ja rakennuskannan säilyminen, ja sovitettava maataloustuotannon tarpeet siten, ettei kulttuuriympäristöjen arvoja heikennetä. Tarkemmassa suunnittelussa ja rakentamisen ohjauksessa tulee laatia ja ottaa huomioon ajantasaiset maiseman ja rakennetun kulttuuriympäristön inventoinnit. Suojeltuja rakennuksia ei saa purkaa (Alueidenkäyttölaki 127.1 §), eikä niiden ulkoasua muuttaa siten, että niiden kulttuurihistoriallisesti arvokas tai miljöön kannalta merkittävä luonne turmeltuu. Kulttuuriympäristöä kehitettäessä on sen arvot otettava huomioon ja sovitettava yhteen yleiskaavassa osoitetun käyttötarkoituksen mukaisen maankäytön kanssa. Alueelle sijoittuvissa merkittävissä hankeissa on kuultava museoviranomaisia ja ELY-keskusta. Kohdenumerointi viittaa kaavaselostuksen ja -kartan kohdeluetteloon.

Maakunnallisesti arvokkaat kulttuuriympäristöt

mk-1 Ohkolan kylä
mk-2 Mustjokilaakson kulttuurimaisema
mk-3 Sääksjärven tienvarsiasutus
mk-4 Hautjärven kartanomaisema
mk-5 Murrosilaakson kulttuurimaisema Mäntsälässä – Kaukalammi, Etola ja Saari
mk-6 Sälinkään kylä
mk-7 Mäntsälän kirkon ja kartanon ympäristöt
mk-8 Ohkolan sairaala

Paikallisesti arvokas kulttuuriympäristö

Alueen suunnittelussa ja toteutuksessa on kiinnitettävä huomiota alueen kulttuuriympäristön arvojen säilymiseen. Rakennuksissa ja ympäristössä suoritettavien korjaus- ja muutostöiden, käyttötarkoituksen muutosten sekä täydennysrakentamisen ja alueella tehtävien muiden toimenpiteiden tulee olla sellaisia, että alueen rakennushistoriallisesti/kulttuurihistoriallisesti/maisemakuvallisesti arvokas luonne säilyy. Aluetta koskevista suunnitelmista tulee pyytää alueellisen vastuumuseon lausunto. Kohdenumerointi viittaa kaavaselostuksen ja -kartan kohdeluetteloon.

Paikallisesti arvokkaat kulttuuriympäristöt

km-1 Saaren kartanoalue
km-2 Levannon kyläympäristö
km-3 Kaukalammin kyläympäristö
km-4 Etolan kartano
km-5 Kaukalammin Hukkola
km-6 Nummisten kartanokylä
km-7 Hermanonkimaan rantakylä
km-8 Ohkolan jokilaaksomaisema
km-9 Ohkolan vanha kyläkeskus
km-10 Ohkolan Vähäkylä
km-11 Ohkolan sairaalan alue
km-12 Hirvihaara ja vanha Helsingintie
km-13 Hirvihaaran koskiympäristö
km-14 Hirvihaaran kartano
km-15 Oikisten kartanoympäristö
km-16 Maitoisten kyläympäristö
km-17 Sulkavanjärven kartanoympäristö
km-18 Niikinojan kyläympäristö
km-19 Vanha tilakeskus
km-20 Sääksjärvi ja Vanha Porvoontie
km-21 Kirkonkylä
km-22 Hautjärven kartanoympäristö
km-23 Hautjärven Hietanen
km-24 Ruohojärven sivukartano
km-25 Sälinkään keskusta
km-26 Sälinkään kartano
km-27 Kylätorentti
km-28 Soukkion kyläraitti

sm

Muinaisjäännöskohde

Alueella on muinaismuistolain (295/1963) rauhoittama kiinteä muinaisjäännös. Kohteen kaivaminen, peittäminen, muuttaminen ja muu siihen kajoaminen on muinaismuistolain nojalla kielletty. Kohdetta koskevista suunnitelmista on pyydettävä alueellisen vastuumuseon lausunto. Kohdenumerointi viittaa kaavaselostuksen ja -kartan kohdeluetteloon.

Muinaisjäännöskohteet

sm-1 Toltinperä 2
sm-2 Sulkava Rekola
sm-3 Kerämäki
sm-4 Tömistö
sm-5 Saarennittynoja 2
sm-6 Ali-Mäkelä
sm-7 Pitkänäitty
sm-8 Nummistenkoski
sm-9 Koskimäki
sm-10 Sulkava 2
sm-11 Riitasuonkallio
sm-12 Sälinkää (Sellinge)
sm-13 Nikinoja 2
sm-14 Jerpinmäki
sm-15 Numminen Nuutinmäki 2
sm-16 Peltolan torppa
sm-17 Manni 2
sm-18 Palomäki
sm-19 Kaipainen
sm-20 Rajakallio
sm-21 Vieremäki
sm-22 Vähämaa
sm-23 Jortinkallio
sm-24 Kerlamminkalliot NW
sm-25 Pikkusuo
sm-26 Tammisto
sm-27 Ylikartano
sm-28 Kerlamminkalliot
sm-29 Rajanitty
sm-30 Sammaluo
sm-31 Hirvihaara Myllykoski
sm-32 Hakkarinoja
sm-33 Järvelän mylly
sm-34 Vaarakorpi
sm-35 Brusila
sm-36 Kolmio
sm-37 Polvenkallio
sm-38 Sääksjärven hopeakaivos
sm-39 Sulkavanjärvi 1
sm-40 Omitto-oja
sm-41 Ratoja
sm-42 Huranksoki
sm-43 Kalkkisaari
sm-44 Numminen Nuutinmäki
sm-45 Hirvihaara Koskela
sm-46 Kylänoja 1
sm-47 Hermanongimaa
sm-48 Ilomaa
sm-49 Elginmäki (Marjala)
sm-50 Nummninen (Nummis)
sm-51 Myllyoja
sm-52 Ruumismäen kolerahaudat
sm-53 Sälinkään lasiruukki
sm-54 Vähäsuo
sm-55 Hunttijärven mylly
sm-56 Hunttijärvi
sm-57 Avojärvenoja
sm-58 Heponiemi
sm-59 Hirviniemi
sm-60 Saari
sm-61 Rantalan torppa
sm-62 Hautajärven kartano
sm-63 Sahajärven saha ja mylly
sm-64 Hautajärvi
sm-65 Oikkostenmäki
sm-66 Heikkilän torppa
sm-67 Mikkola
sm-68 Kotojärvi 1
sm-69 Kotojärvi 2
sm-70 Kotojärvi 3
sm-71 Saaristo
sm-72 Kotojärvensaari
sm-73 Pietala
sm-74 Kakarila
sm-75 Rajametsä
sm-76 Veikkola
sm-77 Ohkola Rauhamaa
sm-78 Tasakallio
sm-79 Etu-Riskilä
sm-80 Myllypelto (Ohkola)
sm-81 Hovila
sm-82 Horsmankallio
sm-83 Vasaraisennummi

s

Muu arkeologinen kulttuuriperintökohde

Alueen suunnittelussa tulee ottaa huomioon muut arkeologiset kulttuuriperintökohteet ja niiden ympäristö. Alueella sijaitsevien historiallisten rakenteiden ja kerrostumien poistaminen on sallittua vain erityisestä syystä ja riittävän arkeologisen dokumentoinnin jälkeen. Kohdetta koskevista suunnitelmista on pyydettävä alueellisen vastuumuseon lausunto. Kohdenumerointi viittaa kaavaselostuksen ja -kartan kohdeluetteloon.

Muu arkeologinen kulttuuriperintökohteet

s-101 Nikinoja
s-102 Kivisoja
s-103 Linnainen
s-104 Sulkava Linnaistenkylä
s-105 Olkinen
s-106 Soiranmäki
s-107 Mäkelä Maitoinen
s-108 Anttila Maitoinen
s-109 Sulkava
s-110 Sulkava Myllymäki
s-111 Vattonjärvi
s-112 Ängsjoholm (Kassila)
s-113 Toltinperä 1
s-114 Vartholman torppa
s-115 Vähäkylän myllynpaikka
s-116 Sälinkää (Sellinge) torppa 1
s-117 Sälinkää (Sellinge) torppa 2
s-118 Lammin myllynpaikka
s-119 Sälinkää (Selinge) Vanhakartano
s-120 Soukkio (Souckis) Salmi
s-121 Soukkio (Souckis) Ollila, Pietilä, Taali
s-122 Soukkio (Souckis) Tulokas
s-123 Soukkio (Souckis) Junnila, Eskola
s-124 Eerola
s-125 Nikunsaari
s-126 Sukula (Joki-Sukula)
s-127 Tuppurin torppa
s-128 Kylänoja 2
s-129 Hirvihaara Mäkelä
s-130 Hirffeharaby (Hirvihaara)
s-131 Leppälä 1
s-132 Leppälä 2
s-133 Mäntsälän mylly
s-134 Murronmäki
s-135 Frugård
s-136 Frugårdin silta
s-137 Andersberg
s-138 Andersberg torppa
s-139 Nordbo
s-140 Hermanongimaa Piipola (Pyypopölä)
s-141 Hermanongimaa Låfvilä (Levelä)
s-142 Hermanongimaa Myllypuro
s-143 Hermanongimaa Juhola
s-144 Saarennittynoja 1
s-145 Sävjärfvi by (Sääksjärvi)
s-146 Sääksjärven tulitikkutehdas
s-147 Sääksjärven Kestikievari
s-148 Manni
s-149 Järvelä Sääksjärvi
s-150 Rinteelän torppa
s-151 Karlsberg
s-152 Norrkulla
s-153 Humalistonmäki
s-154 Kaukalampi
s-155 Hukkolan kartano
s-156 Etolan kartano
s-157 Haukisuo
s-158 Hietaen kartano
s-159 Maijalan torppa
s-160 Levanto

srs

Suojeltava rakennus

Merkinnällä on osoitettu rakennussuojelulailla (60/1985) ja asetuksella valtion omistamien rakennusten suojelusta (480/1985) suojellut alueet ja kohteet. Alueen ympäristön historialliset ominaispiirteet ja vanhat arvokkaat rakennukset tulee säilyttää suojelupäätöksen määräysten mukaisesti. Kohdetta koskevista suunnitelmista on pyydettävä alueellisen vastuumuseon lausunto. Kohdenumerointi viittaa kaavaselostuksen ja -kartan kohdeluetteloon.

Suojeltavat rakennukset

srs-1 Nummisten Alikartano
srs-2 Hautjärven kartano
srs-3 Saaren kartano

srk

Kirkkolain nojalla suojeltu rakennus

Merkinnällä on osoitettu kirkkolain (1054/1993) 14 luvun §6:n nojalla suojeltu kohde. Alueen ympäristön historialliset ominaispiirteet ja vanhat arvokkaat rakennukset tulee säilyttää suojelupäätöksen määräysten mukaisesti. Kohdetta koskevista suunnitelmista on pyydettävä alueellisen vastuumuseon lausunto. Kohdenumerointi viittaa kaavaselostuksen ja -kartan kohdeluetteloon.

Kirkkolain nojalla suojeltu rakennus

srk-1 Mäntsälän kirkko, kaksi hautakappelia ja hautausmaan lohkokiviaita. Kirkkolaki 1054/1993.

sr

Rakennus- tai kulttuurihistoriallisesti arvokas rakennus/ rakennettu kokonaisuus

Merkinnällä on osoitettu paikallisesti ja kulttuurihistoriallisesti arvokkaat rakennukset ja rakennetut kokonaisuudet, jotka eivät ole suojeltuja. Rakennusten osalta ensisijaisena tavoitteena on alkuperäisten rakennusten säilyttäminen. Kohteissa suoritettavien korjaus- ja muutostöiden, käyttötarkoituksen muutosten sekä täydennysrakentamisen ja toimenpiteiden tulee olla sellaisia, että kohteen rakennushistoriallisesti/ kulttuurihistoriallisesti/ maisemakuvallisesti arvokas luonne säilyy. Kohteita koskevista toimenpiteistä on neuvoteltava museoviranomaisen kanssa ja pyydettävä lausunto. Kohdenumerointi viittaa kaavaselostuksen ja -kartan kohdeluetteloon.

Rakennus- tai kulttuurihistoriallisesti arvokkaat rakennukset/rakennetut kokonaisuudet

sr-1 Pappila
sr-2 Koivumäki
sr-3 Pankinmaa
sr-4 Kunnantalo
sr-5 Meijeri
sr-6 Kotiseutumuseo
sr-7 Uusmarjala
sr-8 Uusmarjala 2
sr-9 Ristelä
sr-10 Kujala
sr-11 Klaavola
sr-12 Kivirianta, Villa Maaru
sr-13 Koskenniska
sr-14 Haapa-Junttila
sr-15 Säästölä
sr-16 Nuortalo
sr-17 Jousimäki
sr-18 Toivola II
sr-19 Kylä-Jurvala
sr-20 Karhulanmäki
sr-21 Rajala
sr-22 Koivula
sr-23 Lounasmaa
sr-24 Kotivaara
sr-25 Rajala I
sr-26 Äyräs
sr-27 Päivärinne
sr-28 Rinne
sr-29 Kotkakorpi I
sr-30 Kansakoulu
sr-31 Lainajyvästö I
sr-32 Lainajyvästö II
sr-33 Suojelukuntatalo
sr-34 Karlsberg
sr-35 K150 T2 (Anttila)
sr-36 Lounasmaa
sr-37 Tenhola
sr-38 Ainola
sr-39 Ohkolan sairaala
sr-40 Kalliola, ent. koulu
sr-41 Järvelä
sr-42 Kakarila
sr-43 Hietala
sr-44 Koskela
sr-45 Tuomala
sr-46 Juhola
sr-47 Hakala
sr-48 Vanha pappila
sr-49 Ali-Salmi
sr-50 Lehtilinna
sr-51 Kaanaan koulu
sr-52 Harjula
sr-53 Metsälinna
sr-54 Pukkisaari
sr-55 Santala
sr-56 Ylämäki
sr-57 Sälinkään mylly
sr-58 Kuivuri
sr-59 Toivola
sr-60 Meijerintontti
sr-61 Sälinkään kartanorakennus
sr-62 Kukkola
sr-63 Anttila
sr-64 Mattila
sr-65 Salmela
sr-66 Karelia
sr-67 Lukon koulu
sr-68 Nybacka
sr-69 Wisakott
sr-70 Valko-Villa
sr-71 Saha- ja myllytontti
sr-72 Hirvihaaran koulu
sr-73 Ali-Mäkelä
sr-74 Arava
sr-75 Kalliomäki
sr-76 Martti
sr-77 Pirkkola, Yli-Eskola
sr-78 Sillankorva
sr-79 Lainela
sr-80 Sukula
sr-81 Kylä-Hemmilä
sr-82 Tamminiemi eli Mäkelä
sr-83 Mikkola
sr-84 Joki-Mattila
sr-85 Kesämaa
sr-86 Jaakkola
sr-87 Ohkolan nuorisoseurantalo
sr-88 Taka-Riskilä
sr-89 Ala-Ollilan karjarakennus
sr-90 Arolan koulu
sr-91 Jokelan kartano
sr-92 Nordbo
sr-93 Ylikartano
sr-94 Alikartano
sr-95 Tikkaro
sr-96 Hellmanni eli Mattila
sr-97 Hautjärven kansakoulu
sr-98 Hietanen
sr-99 Ruohojärvi
sr-100 Saaranmäki, Saaren koulu
sr-101 Willa-Huntti
sr-102 Lottala
sr-103 Kaukas-Mikkola
sr-104 Huikkola
sr-105 Kansakoulutontti
sr-106 Iso-Aakkola (Eerola)
sr-107 Olkinen
sr-108 Nikinhovi
sr-109 Sulkava Gård
sr-110 Kerttula, entinen Sulkavan koulu
sr-111 Jokela, nk. Petrellin talo
sr-112 Saaristo
sr-113 Andersbergin viinanpolttimo
sr-114 Sääksjärven koulu
sr-115 Jaakkola, Viherkumpu
sr-116 Soisalo, entinen Pyyppölä
sr-117 Etola
sr-118 Hautjärven kartano
sr-119 Saaren kartano
sr-120 Manni
sr-121 Rostedt eli Maunula
sr-122 Louhiilinna
sr-123 Brusila
sr-124 Saaren kartano
sr-125 Saaren kartano
sr-126 Saaren kartano
sr-127 Saaren kartano
sr-128 Saaren kartano
sr-129 Monreve eli Peltola
sr-130 Iso-Mattila
sr-131 Seppälä

Mäntsälän Kirkonkylän alueella olevat s-, sr- ja srk-kohteet.

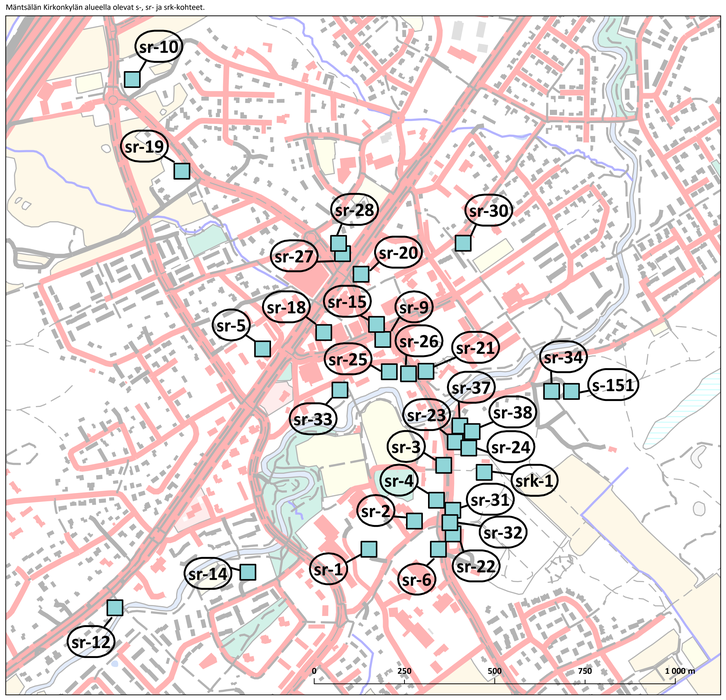

Yleiset määräykset

KULTTUURIYMPÄRISTÖT

Valtakunnallisesti, maakunnallisesti ja paikallisesti arvokkaiden rakennettujen kulttuuriympäristöjen yksityiskohtaisemmassa suunnittelussa on varmistettava taajama- tai kyläkuvallisesti arvojen ja rakennuskannan säilyminen, sekä otettava huomioon maataloustuotannon tarpeet ja sovitettava toimenpiteet siten, ettei valtakunnallisesti arvokkaan maisemakokonaisuuden arvoja heikennetä.

Tarkemmassa suunnittelussa ja rakentamisen ohjauksessa tulee tarvittaessa laatia ja ottaa huomioon ajantasaiset maiseman ja rakennetun ympäristön inventoinnit. Suojeltuja rakennuksia ei saa purkaa ilman lupaa (Rakentamislain 55 §, 56 §) eikä niiden ulkoasua muuttaa siten, että niiden kulttuurihistoriallisesti arvokas tai miljöön kannalta merkittävä luonne turmeltuu.

Mikäli alueen tarkemman suunnittelun tai toimenpiteiden yhteydessä suunnittelualueelle tai sen läheisyyteen sijoittuu kulttuuri- tai rakennusperinnön arvokohteita, tulee vaikutukseltaan merkittävissä hankeissa museoviranomaiselle varata tilaisuus lausunnon antamiseen. Vesialueita koskevien maankäyttömuutosten yhteydessä on arvioitava vedenalaiseen kulttuuriperintöön liittyvien selvitysten tarpeellisuus yhteistyössä museoviranomaisen kanssa.

Muinaismuistoalueet ja -kohteet ovat muinaismuistolain (295/1963) suojaamia. Ajantasainen tieto tunnetuista kiinteistä muinaisjäännöksistä ja muista arkeologisista kulttuuriperintökohteista on tarkistettava museoviranomaisen tietopalvelusta.

MÄNTSÄLÄN KUNTA

Mäntsälän strateginen yleiskaava 2050 ehdotus 21.1.2026
Kulttuuriympäristö, strategisen yleiskaavakartan liitekartta 2
oikeusvaikutteinen

Maria Isotupa
Kaavoituspäällikkö

Outi Kampman
Kaavasuunnittelija

Kuntakehityslautakunta 6.11.2024
Luonnos nähtävillä 18.11.2024 - 17.1.2025

Kuntakehityslautakunta 29.10.2025, 10.12.2025 ja 21.1.2026
Kunnanhallitus xx.xx.2025
Ehdotus nähtävillä xx.xx.202x - xx.xx.202x